

令和 8 年度 業務番号 繰 第 5-91-50 号

国道279号道路改良(奥内バイパス)裁決申請図書作成等業務委託

(電子縦覧対象業務委託)

参 考 資 料

青森県むつ市大字奥内 地内

注) 業務価格の円滑な見積もりに資する資料であり、業務委託契約を拘束するものではない

積算参考資料（間接費補正一覧）

単 価 使 用 年 月	2026年6月		
歩 掛 適 用 年 月	2026年6月	係 数 ラ ン ク	1
基 準 適 用 年 月	2026年6月		
単 価 地 区	むつ市(旧むつ市)		
豪 雪 割 増	B 地区		
労 務 単 価 割 増 率	0%		
委 託 先	建設コンサルタント		

業務委託費内訳書

業務名	国道279号道路改良（奥内バイパス）裁決申請図書作成等業務委託				業 項 種 目	測量業務 応用測量	
項目・工種・種別・細別	規格	単位	数量	単価	金額	数量・金額増減	摘要
応用測量							
		式	1				
路線測量							
		式	1				
路線測量							
		式	1				
用地幅杭設置測量							単 1号
		km	0.2				
用地測量(用地部門)							
		式	1				
用地測量							
		式	1				
作業計画							
		式	1				
作業計画							内 1号
		業務	1				
現地踏査							内 2号
		業務	1				
境界測量							
		式	1				
境界測量							単 2号
		ha	0.56				
用地境界仮杭設置							単 3号
		ha	0.17				
境界点間測量							
		式	1				

業務委託費内訳書

業務名	国道279号道路改良（奥内バイパス）裁決申請図書作成等業務委託				業 項 種 目	測量業務 用地測量(用地部門)	
項目・工種・種別・細別	規格	単位	数量	単価	金額	数量・金額増減	摘要
境界点間測量							単 4号
		ha	0.56				
面積計算							
		式	1				
面積計算							単 5号
		ha	0.56				
用地実測図原図等の作成							
		式	1				
用地実測図原図作成							単 6号
		ha	0.56				
土地調書作成							単 7号
		ha	0.17				
登記申請用図面							
		式	1				
登記申請用図面作成他							
		式	1				
地積測量図作製（諸経費含む）							単 8号
		枚	3				
共通							
		式	1				
共通							
		式	1				
打合せ等							
		式	1				
打合せ							内 3号
		業務	1				

業務委託費内訳書

業務名	国道279号道路改良（奥内バイパス） 裁決申請図書作成等業務委託				業 項 種 目	測量業務 直接経費	
項目・工種・種別・細別	規格	単位	数量	単価	金額	数量・金額増減	摘要
直接経費							
		式	1				
直接経費							
		式	1				
旅費交通費							
		式	1				
旅費(率計上・宿泊無)	測量業務						
		式	1				
電子成果品作成費							
		式	1				
電子成果品作成費(測量)							
		式	1				
直接測量費							
		式	1				
間接測量費							
		式	1				
諸経費							内 4号
		式	1				
測量業務価格							
		式	1				

業務委託費内訳書

業務名	国道279号道路改良（奥内バイパス）裁決申請図書作成等業務委託					業 種 項 目	用地調査 用地調査等
項目・工種・種別・細別	規格	単位	数量	単価	金額	数量・金額増減	摘要
用地調査等							
		式	1				
共通							
		式	1				
打合せ協議							
		式	1				
打合せ協議							内 5号
		業務	1				
作業計画の策定							
		式	1				
作業計画書の作成							内 6号
		業務	1				
事業認定申請図書等の作成							
		式	1				
裁決申請図書の作成							
		式	1				
現地踏査	A, 物件が存する						単 9号
		件	2				
現地踏査	B, 物件が存しない						単 10号
		件	1				
資料の整理・検討							単 11号
		件	3				
裁決申請書(案)等の作成							単 12号
		件	3				
起業地位置表示図面等の作成	道路、河川、鉄道、その他, 2.0km未満						単 13号
		件	3				

業務委託費内訳書

業務名	国道279号道路改良（奥内バイパス）裁決申請図書作成等業務委託				業 項 種 目	用地調査 用地調査等	
項目・工種・種別・細別	規格	単位	数量	単価	金額	数量・金額増減	摘要
土地調書添付図面の作成							単 14号
		筆	7				
その他参考図書の作成							単 15号
		件	3				
明渡裁決申立図書の作成							
		式	1				
資料の整理・検討							単 16号
		件	3				
明渡裁決申立書(案)等の作成	物件が存する						単 17号
		件	2				
明渡裁決申立書(案)等の作成	物件が存しない						単 18号
		件	1				
図面の作成							単 19号
		件	3				
その他参考図書の作成							単 20号
		件	3				
直接経費							
		式	1				
直接経費							
		式	1				
旅費交通費							
		式	1				
旅費(率計上・宿泊無)	用地調査業務						
		式	1				
直接原価（その他原価除く）							
		式	1				

業務委託費内訳書

業務名	国道279号道路改良（奥内バイパス）裁決申請図書作成等業務委託				業 項 種 目	用地調査 直接経費	
項目・工種・種別・細別	規格	単位	数量	単価	金額	数量・金額増減	摘要
その他原価							内 7号
		式	1				
一般管理費等							内 8号
		式	1				
用地調査等業務価格							
		式	1				

1 次内訳書

単価使用年月	2026. 06
歩掛適用年月	2026. 06
労務調整係数	1. 000-00000 0. 0 0

内 1号	作業計画						
名称・規格		条件	単位	数量	単価	金額	摘要
作業計画 WG220201							内 9号 01-02-42
			業務	1			管理費区分：0
合計							

1 次内訳書

単価使用年月	2026. 06
歩掛適用年月	2026. 06
労務調整係数	1. 000-00000 0. 0 0

内 2号	現地踏査						
名称・規格		条件	単位	数量	単価	金額	摘要
現地踏査		WG220301					内 10号 01-02-42
			業務	1			管理費区分：0
合計							

1 次内訳書

単価使用年月	2026. 06
歩掛適用年月	2026. 06
労務調整係数	1. 000-00000 0. 0 0

内 3号	打合せ						
名称・規格		条件	単位	数量	単価	金額	摘要
打合せ 							

1 次内訳書

単価使用年月	2026. 06
歩掛適用年月	2026. 06
労務調整係数	1. 000-00000 0. 0 0

内 4号	諸経費					
名称・規格	条件	単位	数量	単価	金額	摘要
直接測量費						
		式	1			管理費区分：0
諸経费率						
		%				管理費区分：0
諸経費						
		式	1			直接測量費×89% 管理費区分：0
調整額						
						管理費区分：0
合計						

1 次内訳書

単価使用年月	2026. 06
歩掛適用年月	2026. 06
労務調整係数	1. 000-00000 0. 0 0

内 5号	打合せ協議					
	名称・規格	条件	単位	数量	単価	金額
	打合せ協議					
	WG264901		業務	1		
	合計					

内 12号 21-03-01
管理費区分：0

1 次内訳書

単価使用年月	2026. 06
歩掛適用年月	2026. 06
労務調整係数	1. 000-00000 0. 0 0

内 6号	作業計画書の作成					
	名称・規格	条件	単位	数量	単価	金額
	作業計画書の作成					
	WG265501		業務	1		
	合計					

内 13号 21-03-02
管理費区分：0

1 次内訳書

単価使用年月	2026. 06
歩掛適用年月	2026. 06
労務調整係数	1. 000-00000 0. 0 0

内 7号	その他原価					
名称・規格	条件	単位	数量	単価	金額	摘要
直接人件費（用地調査）						
		式	1			管理費区分：0
$\alpha / (1 - \alpha)$						
		%				35% / (1 - 35%) 管理費区分：0
その他原価						
		式	1			直接人件費（用地調査） × $\alpha / (1 - \alpha)$ 管理費区分：0
合計						

1 次内訳書

単価使用年月	2026. 06
歩掛適用年月	2026. 06
労務調整係数	1. 000-00000 0. 0 0

内 8号	一般管理費等						
名称・規格		条件	単位	数量	単価	金額	摘要
業務原価							管理費区分：0
			式	1			
$\beta \div (1 - \beta)$							35% \div (1-35%) 管理費区分：0
			%				
一般管理費等							業務原価 $\times \beta \div (1 - \beta)$ 管理費区分：0
			式	1			
調整額							管理費区分：0
合計							

2 次内訳書

単価使用年月	2026. 06
歩掛適用年月	2026. 06
労務調整係数	1. 000-00000 0. 0 0

内 9号 WG220201	作業計画						
名称・規格		条件	単位	数量	単価	金額	摘要
測量主任技師 内業	R0602						管理費区分：0
		人	0.8				
測量技師 内業	R0603						管理費区分：0
		人	1.1				
測量技師補 内業	R0604						管理費区分：0
		人	1.1				
合計							

2 次内訳書

単価使用年月	2026. 06
歩掛適用年月	2026. 06
労務調整係数	1. 000-00000 0. 0 0

内 10号 WG220301	現地踏査						
名称・規格		条件	単位	数量	単価	金額	摘要
測量主任技師 外業	R0602						
		人	1			管理費区分：0	
測量技師 外業	R0603						
		人	1			管理費区分：0	
測量技師補 外業	R0604						
		人	1			管理費区分：0	
機械経費	ZS7S10400						直接人件費の1%
		式	1			管理費区分：0	
材料費	ZS7S10600						直接人件費の3.5%
		式	1			管理費区分：0	
変化率	IH3150000						
						管理費区分：0	
合計							

2 次内訳書

単価使用年月	2026. 06
歩掛適用年月	2026. 06
労務調整係数	1. 000-00000 0. 0 0

内 11号 WS107601	打合せ					
名称・規格	条件	単位	数量	単価	金額	摘要
測量主任技師						
R0602		人	2			管理費区分：0
測量技師						
R0603		人	1			管理費区分：0
測量技師補						
R0604		人	1			管理費区分：0
合計						

2 次内訳書

単価使用年月	2026. 06
歩掛適用年月	2026. 06
労務調整係数	1. 000-00000 0. 0 0

内 12号 WG264901	打合せ協議					
名称・規格	条件	単位	数量	単価	金額	摘要
主任技師 外業						
R0402		人	2			管理費区分：0
技師(A) 外業						
R0403		人	2			管理費区分：0
技師(B) 外業						
R0404		人	2			管理費区分：0
合計						

2 次内訳書

単価使用年月	2026. 06
歩掛適用年月	2026. 06
労務調整係数	1. 000-00000 0. 0 0

内 13号 WG265501	作業計画書の作成						
名称・規格		条件	単位	数量	単価	金額	摘要
主任技師 内業	R0402						管理費区分：0
		人	0. 38				
技師(A) 内業	R0403						管理費区分：0
		人	0. 38				
合計							

1 次単価表

単価使用年月	2026. 06
歩掛適用年月	2026. 06
労務調整係数	1. 000-00000 0. 0 0

単 1号	用地幅杭設置測量		単位	km	単位数量	1	単価	
名称・規格		条件	単位	数量	単価	金額	摘要	
座標計算	WS104401						単 21号 01-02-22	
			km	1			管理費区分：0	
測定設置	WS104402						単 22号 01-02-22	
			km	1			管理費区分：0	
杭打図作成	WS104403						単 23号 01-02-22	
			km	1			管理費区分：0	
用地幅杭点間測量(辺長測定)	WS104404						単 24号 01-02-22	
			km	1			管理費区分：0	
点検整理	WS104405						単 25号 01-02-22	
			km	1			管理費区分：0	
合計								
単価								

1 次単価表

単価使用年月	2026. 06
歩掛適用年月	2026. 06
労務調整係数	1. 000-00000 0. 0 0

単 2号	境界測量		単位	ha	単位数量	1	単価	
名称・規格		条件	単位	数量	単価	金額	摘要	
境界測量							単 26号 01-02-46 管理費区分：0	
WG221501			ha	1				
合計								
単価								

1 次単価表

単価使用年月	2026. 06
歩掛適用年月	2026. 06
労務調整係数	1. 000-00000 0. 0 0

単 3号	用地境界仮杭設置		単位	ha	単位数量	1	単価	
名称・規格		条件	単位	数量	単価	金額	摘要	
用地境界仮杭設置							単 27号 01-02-46 管理費区分：0	
WG221601			ha	1				
合計								
単価								

1 次単価表

単価使用年月	2026. 06
歩掛適用年月	2026. 06
労務調整係数	1. 000-00000 0. 0 0

単 4号	境界点間測量		単位	ha	単位数量	1	単価	
名称・規格		条件	単位	数量	単価	金額	摘要	
境界点間測量							単 28号 01-02-47	
WG221801			ha	1			管理費区分：0	
合計								
単価								

1 次単価表

単価使用年月	2026. 06
歩掛適用年月	2026. 06
労務調整係数	1. 000-00000 0. 0 0

単 5号	面積計算		単位	ha	単位数量	1	単価	
名称・規格		条件	単位	数量	単価	金額	摘要	
面積計算							単 29号 01-02-47	
WG221901			ha	1			管理費区分：0	
合計								
単価								

1 次単価表

単価使用年月	2026. 06
歩掛適用年月	2026. 06
労務調整係数	1. 000-00000 0. 0 0

単 6号	用地実測図原図作成		単位	ha	単位数量	1	単価	
名称・規格		条件	単位	数量	単価	金額	摘要	
用地実測図原図作成 WG222001							単 30号 01-02-48 管理費区分：0	
			ha	1				
合計								
単価								

1 次単価表

単価使用年月	2026. 06
歩掛適用年月	2026. 06
労務調整係数	1. 000-00000 0. 0 0

単 7号	土地調書作成		単位	ha	単位数量	1	単価	
名称・規格		条件	単位	数量	単価	金額	摘要	
土地調書作成		WG222301					単 31号 01-02-48	
			ha	1			管理費区分：0	
合計								
単価								

1 次単価表

単価使用年月	2026. 06
歩掛適用年月	2026. 06
労務調整係数	1. 000-00000 0. 0 0

単 8号	地積測量図作製（諸経費含む）		単位	枚	単位数量	1	単価	
名称・規格		条件	単位	数量	単価	金額	摘要	
地積測量図作製 (諸経費含む) Z237231010							管理費区分：0	
			筆	1				
合計								
単価								

1 次単価表

単価使用年月	2026. 06
歩掛適用年月	2026. 06
労務調整係数	1. 000-00000 0. 0 0

単 9号	現地踏査	A, 物件が存する	単位	件	単位数量	1	単価	
名称・規格		条件	単位	数量	単価	金額	摘要	
現地踏査 A, 物件あり WG260601							単 32号 21-09-03 管理費区分：0	
			件	1				
合計								
単価								

1 次単価表

単価使用年月	2026. 06
歩掛適用年月	2026. 06
労務調整係数	1. 000-00000 0. 0 0

単 10号	現地踏査	B, 物件が存しない	単位	件	単位数量	1	単価	
名称・規格		条件	単位	数量	単価	金額	摘要	
現地踏査 B, 物件なし							単 33号 21-09-03	
WG260605			件	1			管理費区分：0	
合計								
単価								

1 次単価表

単価使用年月	2026. 06
歩掛適用年月	2026. 06
労務調整係数	1. 000-00000 0. 0 0

単 11号	資料の整理・検討		単位	件	単位数量	1	単価	
名称・規格		条件	単位	数量	単価	金額	摘要	
資料の整理・検討							単 34号 21-09-03	
WG258901			件	1			管理費区分：0	
合計								
単価								

1 次単価表

単価使用年月	2026. 06
歩掛適用年月	2026. 06
労務調整係数	1. 000-00000 0. 0 0

単 12号	裁決申請書(案)等の作成		単位	件	単位数量	1	単価	
名称・規格		条件	単位	数量	単価	金額	摘要	
裁決申請書(案)等の作成		WG259001					単 35号 21-09-03 管理費区分：0	
			件	1				
合計								
単価								

1 次単価表

単価使用年月	2026. 06
歩掛適用年月	2026. 06
労務調整係数	1. 000-00000 0. 0 0

単 13号	起業地位置表示図面等の作成	道路、河川、鉄道、その他, 2. 0km未満	単位	件	単位数量	1	単価	
名称・規格		条件	単位	数量	単価	金額	摘要	
起業地位置表示図及び起業地及び 事業計画表示図面の作成 WG259101							単 36号 21-09-03	
			件	1			管理費区分：0	
合計								
単価								

1 次単価表

単価使用年月	2026. 06
歩掛適用年月	2026. 06
労務調整係数	1. 000-00000 0. 0 0

単 14号	土地調書添付図面の作成		単位	筆	単位数量	1	単価	
名称・規格		条件	単位	数量	単価	金額	摘要	
土地調書添付図面の作成							単 37号 21-09-03	
WG259201			筆	1			管理費区分：0	
合計								
単価								

1 次単価表

単価使用年月	2026. 06
歩掛適用年月	2026. 06
労務調整係数	1. 000-00000 0. 0 0

単 15号	その他参考図書の作成		単位	件	単位数量	1	単価	
名称・規格		条件	単位	数量	単価	金額	摘要	
その他参考図書の作成							単 38号 21-09-03	
WG259301			件	1			管理費区分：0	
合計								
単価								

1 次単価表

単価使用年月	2026. 06
歩掛適用年月	2026. 06
労務調整係数	1. 000-00000 0. 0 0

単 16号	資料の整理・検討		単位	件	単位数量	1	単価	
名 称 ・ 規 格		条 件	単位	数 量	単 価	金 額	摘 要	
資料の整理・検討		WG259501					単 39号 21-09-04 管理費区分：0	
			件	1				
合 計								
単 価								

1 次単価表

単価使用年月	2026. 06
歩掛適用年月	2026. 06
労務調整係数	1. 000-00000 0. 0 0

単 17号	明渡裁決申立書(案)等の作成	物件が存する	単位	件	単位数量	1	単価	
名称・規格		条件	単位	数量	単価	金額	摘要	
明渡裁決申立書(案)等の作成 物件あり WG259601							単 40号 21-09-04	
			件	1			管理費区分：0	
合計								
単価								

1 次単価表

単価使用年月	2026. 06
歩掛適用年月	2026. 06
労務調整係数	1. 000-00000 0. 0 0

単 18号	明渡裁決申立書(案)等の作成	物件が存しない	単位	件	単位数量	1	単価	
名称・規格		条件	単位	数量	単価	金額	摘要	
明渡裁決申立書(案)等の作成 物件なし							単 41号 21-09-04	
WG259602			件	1			管理費区分：0	
合計								
単価								

1 次単価表

単価使用年月	2026. 06
歩掛適用年月	2026. 06
労務調整係数	1. 000-00000 0. 0 0

単 19号	図面の作成		単位	件	単位数量	1	単価	
名称・規格		条件	単位	数量	単価	金額	摘要	
図面の作成							単 42号 21-09-04	
WG259701			件	1			管理費区分：0	
合計								
単価								

1 次単価表

単価使用年月	2026. 06
歩掛適用年月	2026. 06
労務調整係数	1. 000-00000 0. 0 0

単 20号	その他参考図書の作成		単位	件	単位数量	1	単価	
名称・規格		条件	単位	数量	単価	金額	摘要	
その他参考図書の作成							単 43号 21-09-04	
WG259801			件	1			管理費区分 : 0	
合計								
単価								

2 次単価表

単価使用年月	2026. 06
歩掛適用年月	2026. 06
労務調整係数	1. 000-00000 0. 0 0

単 21号 WS104401	座標計算		単位	km	単位数量	1	単価	
名称・規格		条件	単位	数量	単価	金額	摘要	
測量技師 内業	R0603						管理費区分：0	
			人	0. 7				
測量技師補 内業	R0604						管理費区分：0	
			人	1. 1				
機械経費	ZS7S10400						直接人件費の4% 管理費区分：0	
			式	1				
材料費	ZS7S10600						直接人件費の6% 管理費区分：0	
			式	1				
変化率	IH3150000						管理費区分：0	
合計								
単価								

2 次単価表

単価使用年月	2026. 06
歩掛適用年月	2026. 06
労務調整係数	1. 000-00000 0. 0 0

単 22号 WS104402	測定設置		単位	km	単位数量	1	単価	
名称・規格		条件	単位	数量	単価	金額	摘要	
測量技師 外業	R0603						管理費区分：0	
			人	1. 9				
測量技師補 外業	R0604						管理費区分：0	
			人	1. 9				
測量助手 外業	R0605						管理費区分：0	
			人	1. 9				
機械経費	ZS7S10400						直接人件費の4% 管理費区分：0	
			式	1				
材料費	ZS7S10600						直接人件費の6% 管理費区分：0	
			式	1				
変化率	IH3150000						管理費区分：0	
合計								
単価								

2 次単価表

単価使用年月	2026. 06
歩掛適用年月	2026. 06
労務調整係数	1. 000-00000 0. 0 0

単 23号 WS104403	杭打図作成		単位	km	単位数量	1	単価	
名称・規格		条件	単位	数量	単価	金額	摘要	
測量技師補 内業	R0604						管理費区分：0	
			人	1				
機械経費	ZS7S10400						直接人件費の4% 管理費区分：0	
			式	1				
材料費	ZS7S10600						直接人件費の6% 管理費区分：0	
			式	1				
変化率	IH3150000						管理費区分：0	
合計								
単価								

2 次単価表

単価使用年月	2026. 06
歩掛適用年月	2026. 06
労務調整係数	1. 000-00000 0. 0 0

単 24号 WS104404	用地幅杭点間測量(辺長測定)		単位	km	単位数量	1	単価	
名称・規格		条件	単位	数量	単価	金額	摘要	
測量技師 外業	R0603						管理費区分：0	
			人	1. 5				
測量技師補 外業	R0604						管理費区分：0	
			人	1. 5				
測量助手 外業	R0605						管理費区分：0	
			人	1. 5				
機械経費	ZS7S10400						直接人件費の4% 管理費区分：0	
			式	1				
材料費	ZS7S10600						直接人件費の6% 管理費区分：0	
			式	1				
変化率	IH3150000						管理費区分：0	
合計								
単価								

2 次単価表

単価使用年月	2026. 06
歩掛適用年月	2026. 06
労務調整係数	1. 000-00000 0. 0 0

単 25号 WS104405	点検整理		単位	km	単位数量	1	単価	
名称・規格		条件	単位	数量	単価	金額	摘要	
測量技師 内業	R0603						管理費区分：0	
			人	1				
測量技師補 内業	R0604						管理費区分：0	
			人	1				
機械経費	ZS7S10400						直接人件費の4% 管理費区分：0	
			式	1				
材料費	ZS7S10600						直接人件費の6% 管理費区分：0	
			式	1				
変化率	IH3150000						管理費区分：0	
合計								
単価								

2 次単価表

単価使用年月	2026. 06
歩掛適用年月	2026. 06
労務調整係数	1. 000-00000 0. 0 0

単 26号 WG221501	境界測量		単位	ha	単位数量	1	単価	
名称・規格		条件	単位	数量	単価	金額	摘要	
測量技師 内業	R0603						管理費区分：0	
			人	0. 7				
測量技師 外業	R0603						管理費区分：0	
			人	1. 4				
測量技師補 内業	R0604						管理費区分：0	
			人	0. 7				
測量技師補 外業	R0604						管理費区分：0	
			人	1. 4				
測量助手 内業	R0605						管理費区分：0	
			人	0. 7				
測量助手 外業	R0605						管理費区分：0	
			人	1. 4				
測量補助員 外業	R0612						管理費区分：0	
			人	1. 4				
機械経費	ZS7S10400						直接人件費の3. 5% 管理費区分：0	
			式	1				
材料費	ZS7S10600						直接人件費の2% 管理費区分：0	
			式	1				
変化率	IH3150000						管理費区分：0	
合計								
単価								

2 次単価表

単価使用年月	2026. 06
歩掛適用年月	2026. 06
労務調整係数	1. 000-00000 0. 0 0

単 27号 WG221601	用地境界仮杭設置		単位	ha	単位数量	1	単価	
名称・規格		条件	単位	数量	単価	金額	摘要	
測量技師 内業	R0603						管理費区分：0	
			人	0. 3				
測量技師 外業	R0603						管理費区分：0	
			人	0. 8				
測量技師補 内業	R0604						管理費区分：0	
			人	0. 3				
測量技師補 外業	R0604						管理費区分：0	
			人	0. 8				
測量助手 内業	R0605						管理費区分：0	
			人	0. 3				
測量助手 外業	R0605						管理費区分：0	
			人	0. 8				
測量補助員 外業	R0612						管理費区分：0	
			人	0. 8				
機械経費	ZS7S10400						直接人件費の3. 5% 管理費区分：0	
			式	1				
材料費	ZS7S10600						直接人件費の4. 5% 管理費区分：0	
			式	1				
変化率	IH3150000						管理費区分：0	
合計								
単価								

2 次単価表

単価使用年月	2026. 06
歩掛適用年月	2026. 06
労務調整係数	1. 000-00000 0. 0 0

単 28号 WG221801	境界点間測量		単位	ha	単位数量	1	単価	
名称・規格		条件	単位	数量	単価	金額	摘要	
測量技師 内業	R0603						管理費区分：0	
			人	0. 2				
測量技師 外業	R0603						管理費区分：0	
			人	1. 2				
測量技師補 内業	R0604						管理費区分：0	
			人	0. 4				
測量技師補 外業	R0604						管理費区分：0	
			人	1. 2				
測量助手 内業	R0605						管理費区分：0	
			人	0. 4				
測量助手 外業	R0605						管理費区分：0	
			人	1. 2				
機械経費	ZS7S10400						直接人件費の4. 5% 管理費区分：0	
			式	1				
材料費	ZS7S10600						直接人件費の2. 5% 管理費区分：0	
			式	1				
精度管理費	ZS7S20700						精度管理費係数0. 07 管理費区分：0	
			式	1				
変化率	IH3150000						管理費区分：0	
合計								
単価								

2 次単価表

単価使用年月	2026. 06
歩掛適用年月	2026. 06
労務調整係数	1. 000-00000 0. 0 0

単 29号 WG221901	面積計算		単位	ha	単位数量	1	単価	
名称・規格		条件	単位	数量	単価	金額	摘要	
測量技師 内業	R0603						管理費区分：0	
			人	2. 2				
測量技師補 内業	R0604						管理費区分：0	
			人	2. 2				
測量助手 内業	R0605						管理費区分：0	
			人	2. 2				
精度管理費	ZS7S20700						精度管理費係数0. 07 管理費区分：0	
			式	1				
変化率	IH3150000						管理費区分：0	
合計								
単価								

2 次単価表

単価使用年月	2026. 06
歩掛適用年月	2026. 06
労務調整係数	1. 000-00000 0. 0 0

単 30号 WG222001	用地実測図原図作成		単位	ha	単位数量	1	単価	
名称・規格		条件	単位	数量	単価	金額	摘要	
測量技師 内業	R0603						管理費区分：0	
			人	1. 3				
測量技師補 内業	R0604						管理費区分：0	
			人	1. 7				
測量助手 内業	R0605						管理費区分：0	
			人	1. 7				
精度管理費	ZS7S20700						精度管理費係数0. 07 管理費区分：0	
			式	1				
変化率	IH3150000						管理費区分：0	
合計								
単価								

2 次単価表

単価使用年月	2026. 06
歩掛適用年月	2026. 06
労務調整係数	1. 000-00000 0. 0 0

単 31号 WG222301	土地調書作成		単位	ha	単位数量	1	単価	
名称・規格		条件	単位	数量	単価	金額	摘要	
測量技師補 内業	R0604						管理費区分：0	
			人	0. 9				
測量助手 内業	R0605						管理費区分：0	
			人	0. 9				
変化率	IH3150000						管理費区分：0	
合計								
単価								

2 次単価表

単価使用年月	2026. 06
歩掛適用年月	2026. 06
労務調整係数	1. 000-00000 0. 0 0

単 32号 WG260601	現地踏査 A, 物件あり		単位	件	単位数量	1	単価	
名称・規格		条件	単位	数量	単価	金額	摘要	
主任技師 外業	R0402						管理費区分：0	
			人	0.11				
技師(A) 外業	R0403						管理費区分：0	
			人	0.11				
技師(B) 外業	R0404						管理費区分：0	
			人	0.11				
合計								
単価								

2 次単価表

単価使用年月	2026. 06
歩掛適用年月	2026. 06
労務調整係数	1. 000-00000 0. 0 0

単 33号 WG260605	現地踏査 B, 物件なし		単位	件	単位数量	1	単価	
名称・規格		条件	単位	数量	単価	金額	摘要	
主任技師 外業	R0402						管理費区分：0	
			人	0.04				
技師(A) 外業	R0403						管理費区分：0	
			人	0.04				
技師(B) 外業	R0404						管理費区分：0	
			人	0.04				
合計								
単価								

2 次単価表

単価使用年月	2026. 06
歩掛適用年月	2026. 06
労務調整係数	1. 000-00000 0. 0 0

単 34号 WG258901	資料の整理・検討		単位	件	単位数量	1	単価	
名称・規格		条件	単位	数量	単価	金額	摘要	
技師(A) 内業	R0403						管理費区分：0	
			人	0. 86				
技師(B) 内業	R0404						管理費区分：0	
			人	0. 86				
合計								
単価								

2 次単価表

単価使用年月	2026. 06
歩掛適用年月	2026. 06
労務調整係数	1. 000-00000 0. 0 0

単 35号 WG259001	裁決申請書(案)等の作成		単位	件	単位数量	1	単価	
名称・規格		条件	単位	数量	単価	金額	摘要	
主任技師 内業	R0402						管理費区分：0	
			人	0.33				
技師(A) 内業	R0403						管理費区分：0	
			人	1.92				
技師(B) 内業	R0404						管理費区分：0	
			人	1.92				
合計								
単価								

2 次単価表

単価使用年月	2026. 06
歩掛適用年月	2026. 06
労務調整係数	1. 000-00000 0. 0 0

単 36号 WG259101	起業地位置表示図及び起業地及び 事業計画表示図面の作成		単位	件	単位数量	1	単価	
名称・規格		条件	単位	数量	単価	金額	摘要	
技師(A) 内業	R0403						管理費区分：0	
		人	0. 07					
技師(D) 内業	R0456						管理費区分：0	
		人	0. 75					
合計								
単価								

2 次単価表

単価使用年月	2026. 06
歩掛適用年月	2026. 06
労務調整係数	1. 000-00000 0. 0 0

単 37号 WG259201	土地調書添付図面の作成		単位	筆	単位数量	1	単価	
名称・規格		条件	単位	数量	単価	金額	摘要	
技師(A) 内業	R0403						管理費区分：0	
		人	0. 03					
技師(D) 内業	R0456						管理費区分：0	
		人	0. 32					
合計								
単価								

2 次単価表

単価使用年月	2026. 06
歩掛適用年月	2026. 06
労務調整係数	1. 000-00000 0. 0 0

単 38号 WG259301	その他参考図書の作成		単位	件	単位数量	1	単価	
名称・規格		条件	単位	数量	単価	金額	摘要	
主任技師 内業	R0402						管理費区分：0	
			人	0. 14				
技師(A) 内業	R0403						管理費区分：0	
			人	0. 52				
技師(B) 内業	R0404						管理費区分：0	
			人	0. 52				
合計								
単価								

2 次単価表

単価使用年月	2026. 06
歩掛適用年月	2026. 06
労務調整係数	1. 000-00000 0. 0 0

単 39号 WG259501	資料の整理・検討		単位	件	単位数量	1	単価	
名称・規格		条件	単位	数量	単価	金額	摘要	
技師(A) 内業	R0403						管理費区分：0	
			人	0. 46				
技師(B) 内業	R0404						管理費区分：0	
			人	0. 46				
合計								
単価								

2 次単価表

単価使用年月	2026. 06
歩掛適用年月	2026. 06
労務調整係数	1. 000-00000 0. 0 0

単 40号 WG259601	明渡裁決申立書(案)等の作成 物件あり		単位	件	単位数量	1	単価	
名称・規格		条件	単位	数量	単価	金額	摘要	
主任技師 内業	R0402						管理費区分：0	
			人	0.5				
技師(A) 内業	R0403						管理費区分：0	
			人	2.28				
技師(B) 内業	R0404						管理費区分：0	
			人	2.28				
合計								
単価								

2 次単価表

単価使用年月	2026. 06
歩掛適用年月	2026. 06
労務調整係数	1. 000-00000 0. 0 0

単 41号 WG259602	明渡裁決申立書(案)等の作成 物件なし		単位	件	単位数量	1	単価	
名称・規格		条件	単位	数量	単価	金額	摘要	
主任技師 内業	R0402						管理費区分：0	
			人	0.08				
技師(A) 内業	R0403						管理費区分：0	
			人	0.21				
技師(B) 内業	R0404						管理費区分：0	
			人	0.21				
合計								
単価								

2 次単価表

単価使用年月	2026. 06
歩掛適用年月	2026. 06
労務調整係数	1. 000-00000 0. 0 0

単 42号 WG259701	図面の作成		単位	件	単位数量	1	単価	
名 称 ・ 規 格		条 件	単位	数量	単価	金 額	摘 要	
主任技師 内業	R0402						管理費区分：0	
			人	0. 13				
技師(A) 内業	R0403						管理費区分：0	
			人	0. 68				
技師(B) 内業	R0404						管理費区分：0	
			人	0. 68				
合 計								
単 価								

2 次単価表

単価使用年月	2026. 06
歩掛適用年月	2026. 06
労務調整係数	1. 000-00000 0. 0 0

単 43号 WG259801	その他参考図書の作成		単位	件	単位数量	1	単価	
名 称 ・ 規 格		条 件	単位	数 量	単 価	金 額	摘 要	
主任技師 内業	R0402						管理費区分：0	
			人	0. 05				
技師(A) 内業	R0403						管理費区分：0	
			人	0. 17				
技師(B) 内業	R0404						管理費区分：0	
			人	0. 17				
合 計								
単 価								

【参考資料】積算入力データリスト

業務名	国道279号道路改良（奥内バイパス）裁決申請図書作成等業務委託				業 種	測量業務
項目・工種・種別・細別・歩掛・規格	単位	数量・構成比 前回／今回 入力条件	単価 前回／今回	金額 前回／今回	摘要	
応用測量 (0001)	式	1				
路線測量 (0002)	式	1				
路線測量 (0003)	式	1				
用地幅杭設置測量 (0004)	km	0.2			第0001号単価表 単位数量 1 km 体系分類 11:測量業務 技術経費率 管理費区分 0 歩 2026.06 単 2026.06 単価地区 むつ市(旧むつ市) 労調係数 1.000 00-00 0 豪雪割増	
					Q01 作業工程 座標計算 Q01 作業工程 測定設置 Q01 作業工程 杭打図作成 Q01 作業工程 用地幅杭点間測量(辺長測定) Q01 作業工程 点検整理 J01 地域による変化率 原野 平地 0.2 変化率、補正係数=0.2 J02 交通量による変化率 0～1000台未満/12時間[0.0]	
座標計算	km	1			WS104401 管理費区分 0 歩 2026.06 単 2026.06 単価地区 むつ市(旧むつ市) 労調係数 1.000 00-00 0 豪雪割増	
					J01 地域による変化率 原野 平地 0.2 変化率、補正係数=0.2 J02 交通量による変化率 0～1000台未満/12時間[0.0]	
測定設置	km	1			WS104402 管理費区分 0 歩 2026.06 単 2026.06 単価地区 むつ市(旧むつ市)	
					J01 地域による変化率 原野 平地 0.2	

※入力条件は、積算の考え方を示したものであり、指定事項ではありません。

【参考資料】積算入力データリスト

業務名	国道279号道路改良（奥内バイパス）裁決申請図書作成等業務委託			業 種	測量業務
項目・工種・種別・細別・歩掛・規格	単位	数量・構成比 前回／今回 入力条件	単価 前回／今回	金額 前回／今回	摘要
変化率、補正係数=0.2 J02 交通量による変化率		0～1000台未満/12時間[0.0]			労調係数 1.000 00-00 0 豪雪割増 単価補正
杭打図作成	km	1			WS104403 管理費区分 0 歩 2026.06 単 2026.06 単価地区 むつ市(旧むつ市) 労調係数 1.000 00-00 0 豪雪割増 単価補正
J01 地域による変化率 原野 変化率、補正係数=0.2 J02 交通量による変化率	平地	0.2 0～1000台未満/12時間[0.0]			
用地幅杭点間測量(辺長測定)	km	1			WS104404 管理費区分 0 歩 2026.06 単 2026.06 単価地区 むつ市(旧むつ市) 労調係数 1.000 00-00 0 豪雪割増 単価補正
J01 地域による変化率 原野 変化率、補正係数=0.2 J02 交通量による変化率	平地	0.2 0～1000台未満/12時間[0.0]			
点検整理	km	1			WS104405 管理費区分 0 歩 2026.06 単 2026.06 単価地区 むつ市(旧むつ市) 労調係数 1.000 00-00 0 豪雪割増 単価補正
J01 地域による変化率 原野 変化率、補正係数=0.2 J02 交通量による変化率	平地	0.2 0～1000台未満/12時間[0.0]			
用地測量(用地部門) (0005)	式	1			
用地測量 (0006)	式	1			

【参考資料】積算入力データリスト

業務名	国道279号道路改良（奥内バイパス）裁決申請図書作成等業務委託				業 種	測量業務
項目・工種・種別・細別・歩掛・規格	単位	数量・構成比 前回／今回 入力条件	単価 前回／今回	金額 前回／今回	摘要	
作業計画 (0007)	式	1				
作業計画 (0008)	業務	1			第0001号内訳書 単位数量 1 業務 体系分類 11:測量業務 技術経费率 管理費区分 0 歩 2026.06 単 2026.06 単価地区 むつ市(旧むつ市) 労調係数 1.000 00-00 0 豪雪割増	
作業計画	業務	1			WG220201 管理費区分 0 歩 2026.06 単 2026.06 単価地区 むつ市(旧むつ市) 労調係数 1.000 00-00 0 豪雪割増 単価補正	
現地踏査 (0009)	業務	1			第0002号内訳書 単位数量 1 業務 体系分類 11:測量業務 技術経费率 管理費区分 0 歩 2026.06 単 2026.06 単価地区 むつ市(旧むつ市) 労調係数 1.000 00-00 0 豪雪割増	
J01 地域による変化率 原野 変化率、補正係数=-0.3	面積		0.56		技術経费率 管理費区分 0 歩 2026.06 単 2026.06 単価地区 むつ市(旧むつ市) 労調係数 1.000 00-00 0 豪雪割増	
現地踏査					WG220301	

【参考資料】積算入力データリスト

業務名	国道279号道路改良（奥内バイパス）裁決申請図書作成等業務委託			業 種	測量業務
項目・工種・種別・細別・歩掛・規格	単位	数量・構成比 前回／今回 入力条件	単価 前回／今回	金額 前回／今回	摘要
	業務	1			管理費区分 0
J01 地域による変化率					歩 2026.06 単 2026.06
原野	面積		0.56		単価地区 むつ市(旧むつ市)
変化率、補正係数=-0.3					労調係数 1.000 00-00 0
					豪雪割増
					単価補正
境界測量 (0010)	式	1			
境界測量 (0011)	ha	0.56			第0002号単価表
					単位数量 1 ha
J01 地域による変化率					体系分類 11:測量業務
原野	面積		0.56		技術経费率
変化率、補正係数=-0.3					管理費区分 0
					歩 2026.06 単 2026.06
					単価地区 むつ市(旧むつ市)
					労調係数 1.000 00-00 0
					豪雪割増
境界測量	ha	1			WG221501
J01 地域による変化率					管理費区分 0
原野	面積		0.56		歩 2026.06 単 2026.06
変化率、補正係数=-0.3					単価地区 むつ市(旧むつ市)
					労調係数 1.000 00-00 0
					豪雪割増
					単価補正
用地境界仮杭設置 (0012)	ha	0.17			第0003号単価表
					単位数量 1 ha
J01 地域による変化率					体系分類 11:測量業務
原野	面積		0.17		技術経费率
					管理費区分 0

※入力条件は、積算の考え方を示したものであり、指定事項ではありません。

【参考資料】積算入力データリスト

業務名	国道279号道路改良（奥内バイパス）裁決申請図書作成等業務委託				業 種	測量業務
項目・工種・種別・細別・歩掛・規格	単位	数量・構成比 前回／今回 入力条件	単価 前回／今回	金額 前回／今回	摘要	
変化率、補正係数=-0.3					歩 2026.06 単 2026.06 単価地区 むつ市(旧むつ市) 労調係数 1.000 00-00 0 豪雪割増	
用地境界仮杭設置	ha	1			WG221601 管理費区分 0	
J01 地域による変化率 原野 変化率、補正係数=-0.3	面積		0.17		歩 2026.06 単 2026.06 単価地区 むつ市(旧むつ市) 労調係数 1.000 00-00 0 豪雪割増 単価補正	
境界点間測量 (0013)	式	1				
境界点間測量 (0014)	ha	0.56			第0004号単価表 単位数量 1 ha 体系分類 11:測量業務 技術経費率	
J01 地域による変化率 原野 変化率、補正係数=-0.3	面積		0.56		管理費区分 0 歩 2026.06 単 2026.06 単価地区 むつ市(旧むつ市) 労調係数 1.000 00-00 0 豪雪割増	
境界点間測量	ha	1			WG221801 管理費区分 0	
J01 地域による変化率 原野 変化率、補正係数=-0.3	面積		0.56		歩 2026.06 単 2026.06 単価地区 むつ市(旧むつ市) 労調係数 1.000 00-00 0 豪雪割増	

【参考資料】積算入力データリスト

業務名	国道279号道路改良（奥内バイパス）裁決申請図書作成等業務委託			業 種	測量業務
項目・工種・種別・細別・歩掛・規格	単位	数量・構成比 前回／今回 入力条件	単価 前回／今回	金額 前回／今回	摘要
面積計算 (0015)	式	1			単価補正
面積計算 (0016)	ha	0.56			第0005号単価表 単位数量 1 ha 体系分類 11:測量業務 技術経費率 管理費区分 0 歩 2026.06 単 2026.06 単価地区 むつ市(旧むつ市) 労調係数 1.000 00-00 0 豪雪割増
J01 地域による変化率 原野 変化率、補正係数=-0.3	面積		0.56		
面積計算	ha	1			WG221901 管理費区分 0 歩 2026.06 単 2026.06 単価地区 むつ市(旧むつ市) 労調係数 1.000 00-00 0 豪雪割増
J01 地域による変化率 原野 変化率、補正係数=-0.3	面積		0.56		
用地実測図原図等の作成 (0017)	式	1			単価補正
用地実測図原図作成 (0018)	ha	0.56			第0006号単価表 単位数量 1 ha 体系分類 11:測量業務 技術経費率 管理費区分 0 歩 2026.06 単 2026.06 単価地区 むつ市(旧むつ市) 労調係数 1.000 00-00 0
J01 縮尺による変化率		1/500			

※入力条件は、積算の考え方を示したものであり、指定事項ではありません。

【参考資料】積算入力データリスト

業務名	国道279号道路改良（奥内バイパス） 裁決申請図書作成等業務委託				業 種	測量業務
項目・工種・種別・細別・歩掛・規格		単位	数量・構成比 前回／今回 入力条件	単価 前回／今回	金額 前回／今回	摘要
						豪雪割増
用地実測図原図作成		ha	1			WG222001 管理費区分 0 歩 2026.06 単 2026.06 単価地区 むつ市(旧むつ市) 労調係数 1.000 00-00 0 豪雪割増 単価補正
J01 縮尺による変化率			1/500			
土地調書作成 (0019)		ha	0.17			第0007号単価表 単位数量 1 ha 体系分類 11:測量業務 技術経費率 管理費区分 0 歩 2026.06 単 2026.06 単価地区 むつ市(旧むつ市) 労調係数 1.000 00-00 0 豪雪割増 単価補正
J01 地域による変化率 原野 変化率、補正係数=-0.3		面積		0.17		
土地調書作成		ha	1			WG222301 管理費区分 0 歩 2026.06 単 2026.06 単価地区 むつ市(旧むつ市) 労調係数 1.000 00-00 0 豪雪割増 単価補正
J01 地域による変化率 原野 変化率、補正係数=-0.3		面積		0.17		
登記申請用図面 (0020)		式	1			オプション入力
登記申請用図面作成他 (0021)		式	1			オプション入力

※入力条件は、積算の考え方を示したものであり、指定事項ではありません。

【参考資料】積算入力データリスト

業務名	国道279号道路改良（奥内バイパス）裁決申請図書作成等業務委託			業 種	測量業務
項目・工種・種別・細別・歩掛・規格	単位	数量・構成比 前回／今回 入力条件	単価 前回／今回	金額 前回／今回	摘要
地積測量図作製（諸経費含む） (0022)	枚	3			オプション入力 第0008号単価表 単位数量 1 枚 体系分類 11:測量業務 技術経費率 管理費区分 9 歩 2026.06 単 2026.06 単価地区 むつ市(旧むつ市) 労調係数 1.000 00-00 0 豪雪割増
地積測量図作製 (諸経費含む)	筆	1			Z237231010 管理費区分 0 歩 2026.06 単 2026.06 単価地区 むつ市(旧むつ市) 労調係数 1.000 00-00 0 豪雪割増 単価補正
共通 (0023)	式	1			
共通 (0024)	式	1			
打合せ等 (0025)	式	1			
打合せ (0026)	業務	1			第0003号内訳書 単位数量 1 業務 体系分類 11:測量業務 技術経費率
Q01 種別		打合せ			

※入力条件は、積算の考え方を示したものであり、指定事項ではありません。

【参考資料】積算入力データリスト

業務名	国道279号道路改良（奥内バイパス）裁決申請図書作成等業務委託			業 種	測量業務
項目・工種・種別・細別・歩掛・規格	単位	数量・構成比 前回／今回 入力条件	単価 前回／今回	金額 前回／今回	摘要
					管理費区分 0 歩 2026.06 単 2026.06 単価地区 むつ市(旧むつ市) 労調係数 1.000 00-00 0 豪雪割増
打合せ	業務	1			WS107601
J01 中間打合せ回数		2回			管理費区分 0 歩 2026.06 単 2026.06 単価地区 むつ市(旧むつ市) 労調係数 1.000 00-00 0 豪雪割増 単価補正
直接経費 (0027)	式	1			
直接経費 (0028)	式	1			
旅費交通費 (0029)	式	1			
旅費(率計上・宿泊無) (0030)	式	1			単位数量 1 式 体系分類 11:測量業務 技術経費率 管理費区分 0 歩 2026.06 単 2026.06 単価地区 むつ市(旧むつ市) 労調係数 1.000 00-00 0 豪雪割増
	測量業務				

【参考資料】積算入力データリスト

業務名	国道279号道路改良（奥内バイパス）裁決申請図書作成等業務委託			業 種	測量業務	
項目・工種・種別・細別・歩掛・規格		単位	数量・構成比 前回／今回 入力条件	単価 前回／今回	金額 前回／今回	摘要
電子成果品作成費 (0031)		式	1			
電子成果品作成費(測量) (0032)		式	1			単位数量 1 式 体系分類 11:測量業務 技術経费率 管理費区分 0 歩 2026.06 単 2026.06 単価地区 むつ市(旧むつ市) 労調係数 1.000 00-00 0 豪雪割増
直接測量費 (0033)		式	1			
間接測量費 (0034)		式	1			
諸経費 (0035)		式	1			第0004号内訳書
諸経费率=89%						
測量業務価格 (0036)		式	1			
用地調査等 (0037)		式	1			
共通 (0038)		式	1			
打合せ協議 (0039)		式	1			

【参考資料】積算入力データリスト

業務名	国道279号道路改良（奥内バイパス）裁決申請図書作成等業務委託				業 種	用地調査
項目・工種・種別・細別・歩掛・規格		単位	数量・構成比 前回／今回 入力条件	単価 前回／今回	金額 前回／今回	摘要
打合せ協議 (0040)		業務	1			第0005号内訳書 単位数量 1 業務 体系分類 15:用地調査 技術経費率 管理費区分 0 歩 2026.06 単 2026.06 単価地区 むつ市(旧むつ市) 労調係数 1.000 00-00 0 豪雪割増
J01 中間打合せ回数			2回			
打合せ協議		業務	1			WG264901 管理費区分 0 歩 2026.06 単 2026.06 単価地区 むつ市(旧むつ市) 労調係数 1.000 00-00 0 豪雪割増
J01 中間打合せ回数			2回			単価補正
作業計画の策定 (0041)		式	1			
作業計画書の作成 (0042)		業務	1			第0006号内訳書 単位数量 1 業務 体系分類 15:用地調査 技術経費率 管理費区分 0 歩 2026.06 単 2026.06 単価地区 むつ市(旧むつ市) 労調係数 1.000 00-00 0 豪雪割増
作業計画書の作成						WG265501

【参考資料】積算入力データリスト

業務名	国道279号道路改良（奥内バイパス）裁決申請図書作成等業務委託				業 種	用地調査
項目・工種・種別・細別・歩掛・規格		単位	数量・構成比 前回／今回 入力条件	単価 前回／今回	金額 前回／今回	摘要
		業務	1			管理費区分 0 歩 2026.06 単 2026.06 単価地区 むつ市(旧むつ市) 労調係数 1.000 00-00 0 豪雪割増 単価補正
事業認定申請図書等の作成 (0043)		式	1			
裁決申請図書の作成 (0044)		式	1			
現地踏査 (0045)		件	2			第0009号単価表 単位数量 1 件 体系分類 15:用地調査 技術経費率 管理費区分 0 歩 2026.06 単 2026.06 単価地区 むつ市(旧むつ市) 労調係数 1.000 00-00 0 豪雪割増
Q01 種類 Q02 物件の有無			A 物件が存する			
現地踏査 A, 物件あり		件	1			WG260601 管理費区分 0 歩 2026.06 単 2026.06 単価地区 むつ市(旧むつ市) 労調係数 1.000 00-00 0 豪雪割増 単価補正
現地踏査 (0046)		件	1			第0010号単価表 単位数量 1 件

※入力条件は、積算の考え方を示したものであり、指定事項ではありません。

【参考資料】積算入力データリスト

業務名	国道279号道路改良（奥内バイパス）裁決申請図書作成等業務委託			業 種	用地調査
項目・工種・種別・細別・歩掛・規格	単位	数量・構成比 前回／今回 入力条件	単価 前回／今回	金額 前回／今回	摘要
					体系分類 15:用地調査 技術経费率 管理費区分 0 歩 2026.06 単 2026.06 単価地区 むつ市(旧むつ市) 労調係数 1.000 00-00 0 豪雪割増
Q01 種類 Q02 物件の有無		B 物件が存しない			
現地踏査 B, 物件なし	件	1			WG260605 管理費区分 0 歩 2026.06 単 2026.06 単価地区 むつ市(旧むつ市) 労調係数 1.000 00-00 0 豪雪割増 単価補正
資料の整理・検討 (0047)	件	3			第0011号単価表 単位数量 1 件 体系分類 15:用地調査 技術経费率 管理費区分 0 歩 2026.06 単 2026.06 単価地区 むつ市(旧むつ市) 労調係数 1.000 00-00 0 豪雪割増
資料の整理・検討	件	1			WG258901 管理費区分 0 歩 2026.06 単 2026.06 単価地区 むつ市(旧むつ市) 労調係数 1.000 00-00 0 豪雪割増

【参考資料】積算入力データリスト

業務名	国道279号道路改良（奥内バイパス）裁決申請図書作成等業務委託			業 種	用地調査	
項目・工種・種別・細別・歩掛・規格		単位	数量・構成比 前回／今回 入力条件	単価 前回／今回	金額 前回／今回	摘要
						単価補正
裁決申請書(案)等の作成 (0048)		件	3			第0012号単価表 単位数量 1 件 体系分類 15:用地調査 技術経費率 管理費区分 0 歩 2026.06 単 2026.06 単価地区 むつ市(旧むつ市) 労調係数 1.000 00-00 0 豪雪割増
裁決申請書(案)等の作成		件	1			WG259001 管理費区分 0 歩 2026.06 単 2026.06 単価地区 むつ市(旧むつ市) 労調係数 1.000 00-00 0 豪雪割増 単価補正
起業地位置表示図面等の作成 (0049)		件	3			第0013号単価表 単位数量 1 件 体系分類 15:用地調査 技術経費率 管理費区分 0 歩 2026.06 単 2026.06 単価地区 むつ市(旧むつ市) 労調係数 1.000 00-00 0 豪雪割増
J01 対象事業			道路、河川、鉄道、その他			技術経費率
J02 規模			2.0km未満			管理費区分 0 歩 2026.06 単 2026.06 単価地区 むつ市(旧むつ市) 労調係数 1.000 00-00 0 豪雪割増
起業地位置表示図及び起業地及び 事業計画表示図面の作成		件	1			WG259101 管理費区分 0 歩 2026.06 単 2026.06 単価地区 むつ市(旧むつ市)
J01 対象事業			道路、河川、鉄道、その他			
J02 規模			2.0km未満			単価地区 むつ市(旧むつ市)

※入力条件は、積算の考え方を示したものであり、指定事項ではありません。

【参考資料】積算入力データリスト

業務名	国道279号道路改良（奥内バイパス）裁決申請図書作成等業務委託			業 種	用地調査	
項目・工種・種別・細別・歩掛・規格		単位	数量・構成比 前回／今回 入力条件	単価 前回／今回	金額 前回／今回	摘要
						労調係数 1.000 00-00 0 豪雪割増 単価補正
土地調書添付図面の作成 (0050)	筆	7				第0014号単価表 単位数量 1 筆 体系分類 15:用地調査 技術経费率 管理費区分 0 歩 2026.06 単 2026.06 単価地区 むつ市(旧むつ市) 労調係数 1.000 00-00 0 豪雪割増
土地調書添付図面の作成	筆	1				WG259201 管理費区分 0 歩 2026.06 単 2026.06 単価地区 むつ市(旧むつ市) 労調係数 1.000 00-00 0 豪雪割増 単価補正
その他参考図書の作成 (0051)	件	3				第0015号単価表 単位数量 1 件 体系分類 15:用地調査 技術経费率 管理費区分 0 歩 2026.06 単 2026.06 単価地区 むつ市(旧むつ市) 労調係数 1.000 00-00 0 豪雪割増
その他参考図書の作成						WG259301

※入力条件は、積算の考え方を示したものであり、指定事項ではありません。

【参考資料】積算入力データリスト

業務名	国道279号道路改良（奥内バイパス）裁決申請図書作成等業務委託			業 種	用地調査
項目・工種・種別・細別・歩掛・規格	単位	数量・構成比 前回／今回 入力条件	単価 前回／今回	金額 前回／今回	摘要
	件	1			管理費区分 0 歩 2026.06 単 2026.06 単価地区 むつ市(旧むつ市) 労調係数 1.000 00-00 0 豪雪割増 単価補正
明渡裁決申立図書の作成 (0052)	式	1			
資料の整理・検討 (0053)	件	3			第0016号単価表 単位数量 1 件 体系分類 15:用地調査 技術経費率 管理費区分 0 歩 2026.06 単 2026.06 単価地区 むつ市(旧むつ市) 労調係数 1.000 00-00 0 豪雪割増 単価補正
資料の整理・検討	件	1			WG259501 管理費区分 0 歩 2026.06 単 2026.06 単価地区 むつ市(旧むつ市) 労調係数 1.000 00-00 0 豪雪割増 単価補正
明渡裁決申立書(案)等の作成 (0054)	件	2			第0017号単価表 単位数量 1 件 体系分類 15:用地調査 技術経費率 管理費区分 0
Q01 物件の有無		物件が存する			

【参考資料】積算入力データリスト

業務名	国道279号道路改良（奥内バイパス）裁決申請図書作成等業務委託				業 種	用地調査
項目・工種・種別・細別・歩掛・規格		単位	数量・構成比 前回／今回 入力条件	単価 前回／今回	金額 前回／今回	摘要
						歩 2026.06 単 2026.06 単価地区 むつ市(旧むつ市) 労調係数 1.000 00-00 0 豪雪割増
明渡裁決申立書(案)等の作成 物件あり		件	1			WG259601 管理費区分 0 歩 2026.06 単 2026.06 単価地区 むつ市(旧むつ市) 労調係数 1.000 00-00 0 豪雪割増 単価補正
明渡裁決申立書(案)等の作成 (0055)		件	1			第0018号単価表 単位数量 1 件 体系分類 15:用地調査 技術経費率 管理費区分 0 歩 2026.06 単 2026.06 単価地区 むつ市(旧むつ市) 労調係数 1.000 00-00 0 豪雪割増
Q01 物件の有無			物件が存しない			
明渡裁決申立書(案)等の作成 物件なし		件	1			WG259602 管理費区分 0 歩 2026.06 単 2026.06 単価地区 むつ市(旧むつ市) 労調係数 1.000 00-00 0 豪雪割増 単価補正
図面の作成 (0056)		件	3			第0019号単価表 単位数量 1 件

※入力条件は、積算の考え方を示したものであり、指定事項ではありません。

【参考資料】積算入力データリスト

業務名	国道279号道路改良（奥内バイパス）裁決申請図書作成等業務委託				業 種	用地調査	
項目・工種・種別・細別・歩掛・規格		単位	数量・構成比 前回／今回 入力条件	単価 前回／今回	金額 前回／今回	摘要	
						体系分類 15:用地調査 技術経费率 管理費区分 0 歩 2026.06 単 2026.06 単価地区 むつ市(旧むつ市) 労調係数 1.000 00-00 0 豪雪割増	
図面の作成		件	1			WG259701 管理費区分 0 歩 2026.06 単 2026.06 単価地区 むつ市(旧むつ市) 労調係数 1.000 00-00 0 豪雪割増 単価補正	
その他参考図書の作成 (0057)		件	3			第0020号単価表 単位数量 1 件 体系分類 15:用地調査 技術経费率 管理費区分 0 歩 2026.06 単 2026.06 単価地区 むつ市(旧むつ市) 労調係数 1.000 00-00 0 豪雪割増	
その他参考図書の作成		件	1			WG259801 管理費区分 0 歩 2026.06 単 2026.06 単価地区 むつ市(旧むつ市) 労調係数 1.000 00-00 0 豪雪割増	

【参考資料】積算入力データリスト

業務名	国道279号道路改良（奥内バイパス）裁決申請図書作成等業務委託			業 種	用地調査
項目・工種・種別・細別・歩掛・規格	単位	数量・構成比 前回／今回 入力条件	単価 前回／今回	金額 前回／今回	摘要
直接経費 (0058)	式	1			単価補正
直接経費 (0059)	式	1			
旅費交通費 (0060)	式	1			
旅費(率計上・宿泊無) (0061)	式	1			単位数量 1 式 体系分類 15:用地調査 技術経費率 管理費区分 0 歩 2026.06 単 2026.06 単価地区 むつ市(旧むつ市) 労調係数 1.000 00-00 0 豪雪割増
用地調査業務					
直接原価（その他原価除く） (0062)	式	1			
その他原価 (0063)	式	1			第0007号内訳書
$\alpha / (1 - \alpha) = 53.85\%$					
一般管理費等 (0064)	式	1			第0008号内訳書
$\beta / (1 - \beta) = 53.85\%$					
用地調査等業務価格 (0065)	式	1			
業務価格					

※入力条件は、積算の考え方を示したものであり、指定事項ではありません。

【参考資料】積算入力データリスト

業務名	国道279号道路改良（奥内バイパス）裁決申請図書作成等業務委託			業 種	用地調査
項目・工種・種別・細別・歩掛・規格	単位	数量・構成比 前回／今回 入力条件	単価 前回／今回	金額 前回／今回	摘要
(0066)	式	1			
消費税相当額 (0067)	式	1			
業務委託料 (0068)	式	1			

令和8年度 国道279号道路改良（奥内バイパス）工事

工事番号	第 号
路線河川名	国道279号
施行所	むつ市大字奥内 地内
用地実測図	縮尺 1:1000
図面番号	4 葉 中 1

下北県土整備事務所

青 森 県

境界	境界線の種類
田	コンクリート杭
☒	プラスチック杭
⊗	金属杭
○	木杭
---	無標
①	マーンキング
◎	基準点

※ 現：現況地目を示す。
登：登記簿地目を示す。

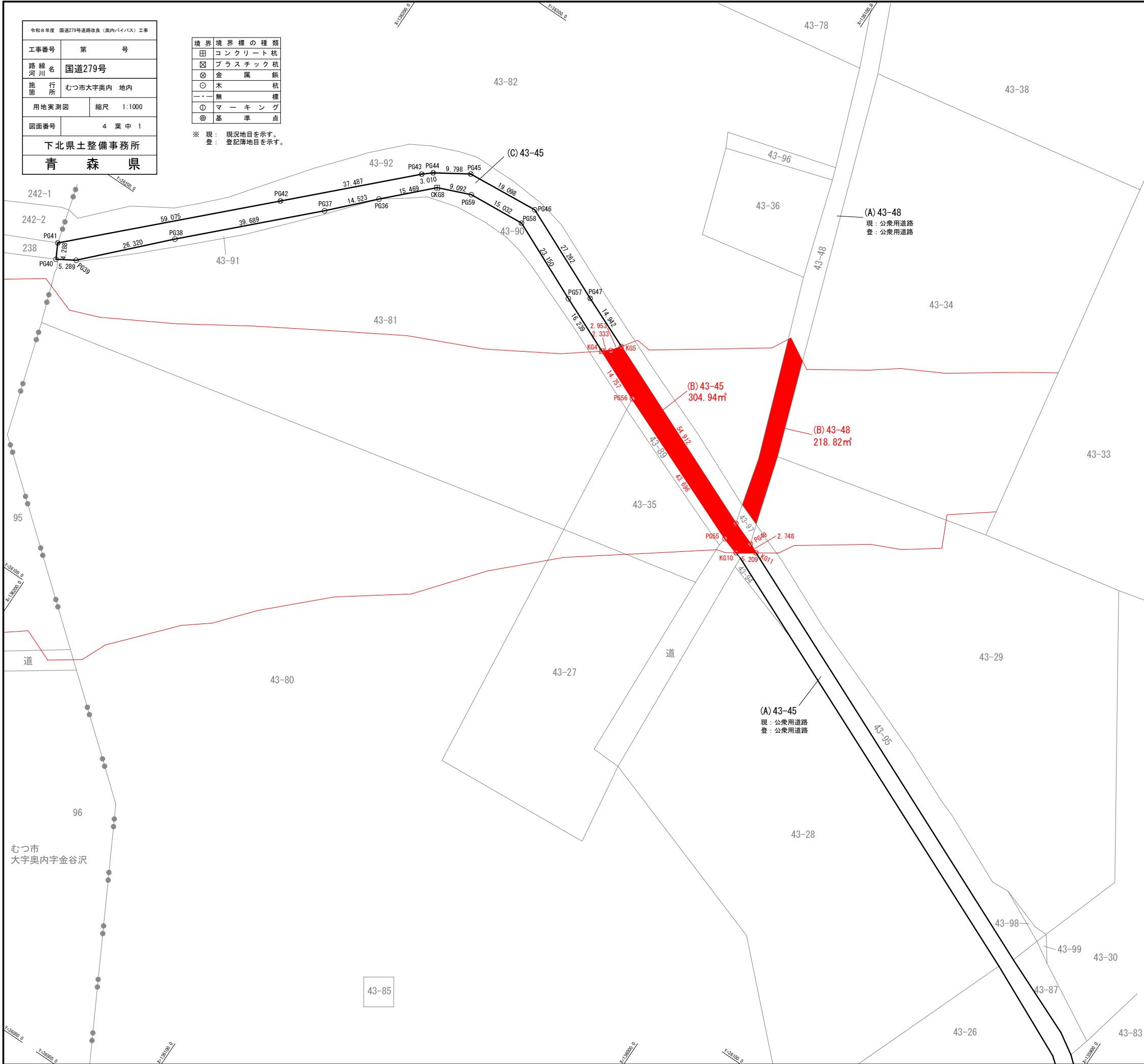

求積表				
地番	(B) 43-45			
NO	Xn	Yn	Yn+1-Yn-1	Xn・(Yn+1-Yn-1)
KG4	136108.641	36233.831	-7.290	-992231.992890
PG56	136095.102	36227.961	-22.572	-3071938.642344
PG55	136054.724	36211.259	-18.113	-2464359.215812
KG10	136050.256	36209.848	1.475	200674.127600
KG11	136045.919	36212.734	3.985	542142.987215
PG49	136048.438	36213.833	3.434	467190.336092
PG48	136054.583	36216.168	23.844	3244085.477052
KG5	136105.107	36237.677	19.083	2597293.756881
NO.140+13.0L24.4	136106.790	36235.251	-3.846	-523466.714340
			合 計	-609.880546
			合 計 面 積	304.9402730
			地 積	304.94 m ²

地番	(C) 43-45			
NO	Xn	Yn	Yn+1-Yn-1	Xn・(Yn+1-Yn-1)
PG41	136242.017	36177.889	-45.327	-6175441.904559
PG40	136240.030	36174.089	-1.047	-142643.311410
PG39	136235.514	36176.842	21.714	2958217.950996
PG38	136217.260	36195.803	46.874	6385047.845240
PG37	136189.045	36223.716	38.389	5228161.248505
PG36	136178.986	36234.192	21.423	2917362.417078
CK68	136168.056	36245.139	14.408	1961909.350848
PG59	136159.648	36248.600	4.628	630146.850944
PG58	136144.661	36249.767	-8.310	-1131362.132910
PG57	136123.540	36240.290	-15.936	-2169264.733440
KG4	136108.641	36233.831	-5.039	-685851.441999
NO.140+13.0L24.4	136106.790	36235.251	3.846	523466.714340
KG5	136105.107	36237.677	8.279	1126814.180853
PG47	136118.855	36243.530	16.917	2302722.670035
PG46	136143.771	36254.594	9.453	1286967.067263
PG45	136162.801	36252.983	-6.821	-928766.465621
PG44	136171.099	36247.773	-7.179	-977572.319721
PG43	136173.375	36245.804	-28.357	-3861468.394875
PG42	136200.001	36219.416	-67.915	-9250023.067915
			合 計	-1577.476348
			合 計 面 積	788.7381740
			地 積	788.73 m ²

地番	(A) 43-48			
NO	Xn	Yn	Yn+1-Yn-1	Xn・(Yn+1-Yn-1)
PG125	136311.639	36578.412	-10.825	-1475573.492175
PG124	136265.621	36570.987	-11.094	-1511730.799374
PG123	136258.228	36567.318	-39.988	-5448694.021264
PG122	136213.273	36530.999	-101.051	-13764487.449923
PG121	136173.899	36466.267	-75.819	-10324568.848281
PG120	136164.785	36455.180	-33.668	-4584395.981380
PG119	136144.023	36432.599	-41.294	-5621931.285762
PG118	136128.756	36413.886	-100.046	-13619137.522776
PG83	136094.160	36332.553	-106.308	-14467897.961280
PG82	136084.846	36307.578	-28.112	-3825617.190752
PG116	136083.744	36304.441	-28.397	-3864370.078368
PG78	136075.810	36279.181	-40.906	-5566317.083860
KG13	136070.104	36263.535	-14.929	-2031390.582616
NO.143L27.0	136069.714	36264.252	-2.620	-356502.650680
KG14	136063.791	36260.915	69.761	9491946.123951
PG117	136089.408	36334.013	154.816	21068817.788928
PG134	136125.270	36415.731	122.308	16649209.523160
PG133	136159.343	36456.321	40.858	5563198.436294
PG132	136159.555	36456.589	12.432	1692735.587760
PG131	136170.663	36468.753	21.641	2946869.317983
PG130	136176.974	36478.230	64.961	8846192.408014
PG129	136210.194	36533.714	92.785	12638262.850290
PG128	136256.659	36571.015	41.333	5631896.486447
PG127	136263.717	36575.047	10.797	1471239.352449
PG126	136311.141	36581.812	3.365	458686.989465
			合 計	-3560.083750
			合 計 面 積	1780.0418750
			地 積	1780.04 m ²

地番	(B) 43-48			
NO	Xn	Yn	Yn+1-Yn-1	Xn・(Yn+1-Yn-1)
KG13	136070.104	36263.535	-30.891	-4203341.582684
PG77	136059.101	36233.361	-42.446	-5775164.601046
PG76	136055.931	36221.089	-14.455	-1966688.482605
PG107	136050.063	36218.906	15.556	2116394.780028
PG106	136055.286	36236.645	42.009	5715546.509574
KG14	136063.791	36260.915	27.607	3756313.078137
NO.143L27.0	136069.714	36264.252	2.620	356502.650680
			合 計	-437.647896
			合 計 面 積	218.8239480
			地 積	218.82 m ²

令和8年度 国道279号道路改良工事		
工事番号	第	号
路線名 河川	国道279号	
施行箇所	むつ市大字奥内地内	
用地実測図(第2号図)		縮尺 1:500
図面番号	4 葉中 2	
下北県土整備事務所		
青 森 県		

奥内BP(8区) NO.157 ~ NO.165

用地実測図

第2号図 縮尺1:500

むつ市
大字奥内

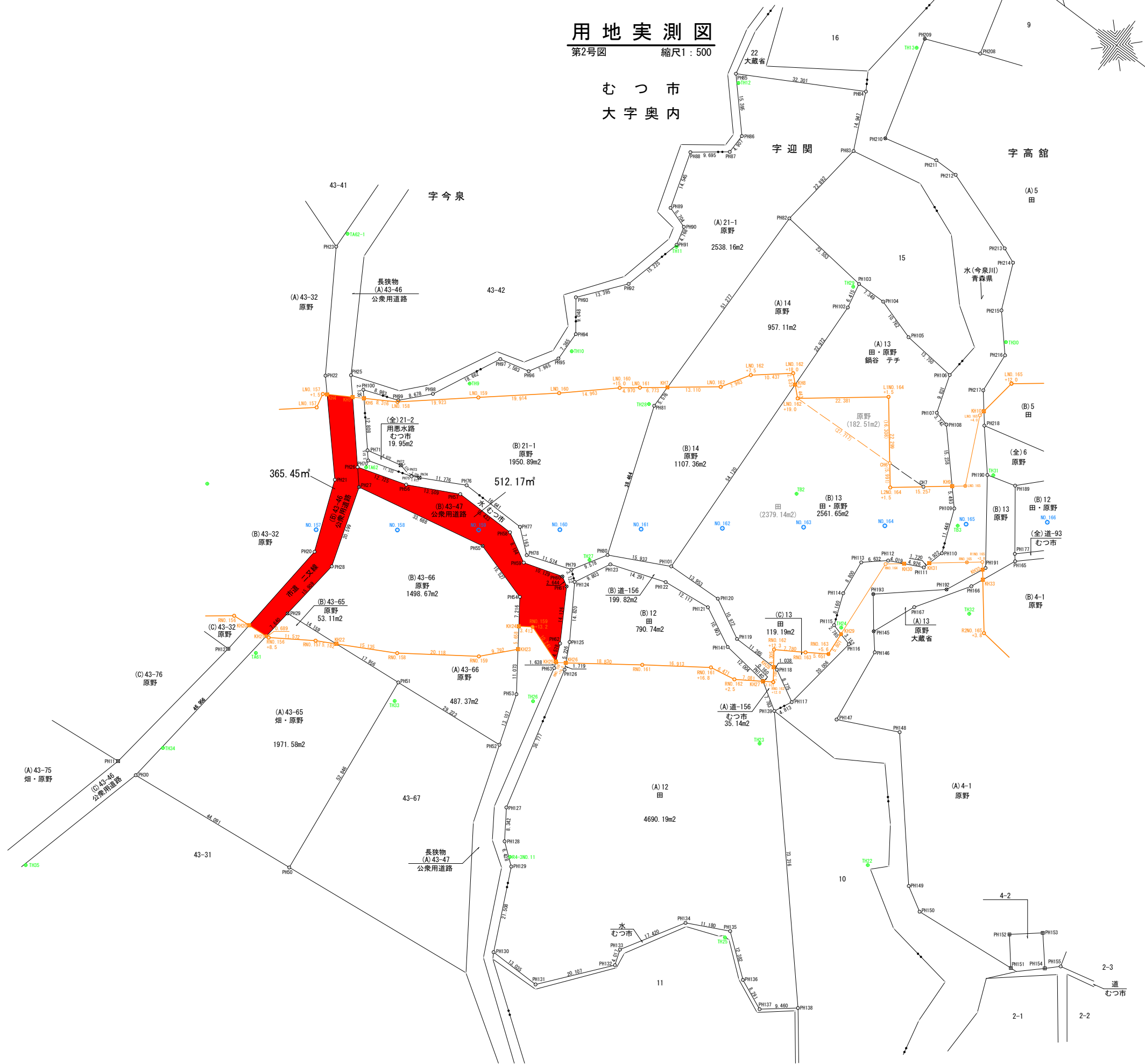

凡 例	
地目	現 況 地 目
(亡)	被 相 続 人
(立)	境 界 立 会 人
田	コンクリート杭
田	プラスチック杭
田	紙
○	木 杭
・	計 算 点
⊕	基 準 点
—	用 地 幅
—	地 目 別 境 界
測 地 系 世界測地系(測地成果2011)	
座 標 系 10 系	

令和8年度 国道279号道路改良工事

工事番号

第 号

路線名

国道279号

施行所

むつ市大字奥内 地内

用地実測図
(3/3)

縮尺 S=1:500

図面番号

4 葉中 3

下北県土整備事務所

青 森 県

凡 例	
●	境界線の種類
—	コンクリート杭
—	プラスチック杭
○	金 属 杭
○	木 杭
○	計 量 点
⊕	基準点

国道279号道路改良（奥内BP11区）用地実測図

青森県むつ市大字奥内

字釜谷道

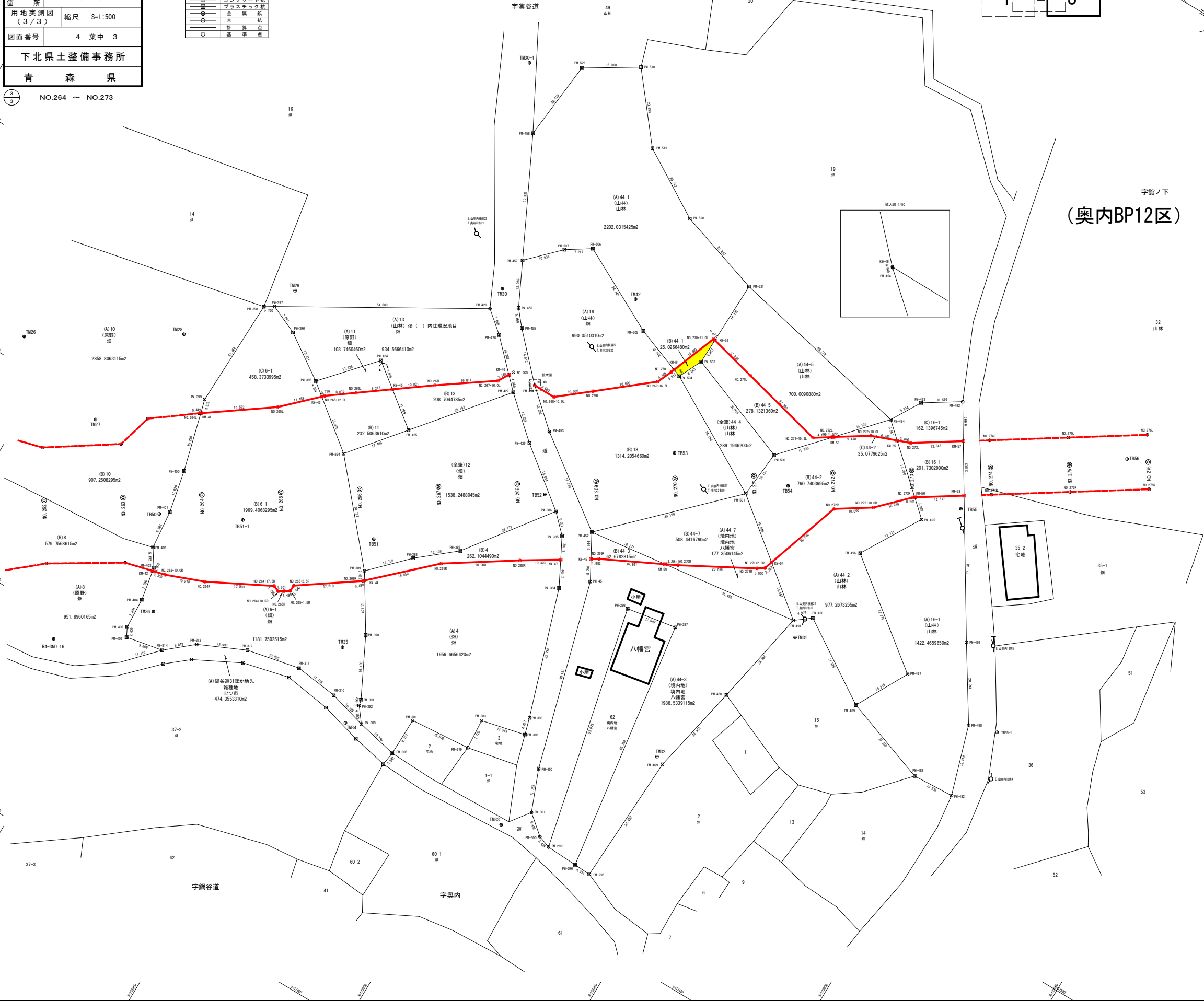

1 2 3

字館ノ下

(奥内BP12区)

中心点座標

点 名	X座標	Y座標
NO.264	134000.392	37495.585
NO.265	133983.639	37506.508
NO.266	133966.885	37517.431
NO.267	133950.131	37528.354
NO.268	133933.377	37539.277
NO.269	133916.624	37550.200
NO.270	133899.870	37561.122
NO.271	133883.116	37572.045
NO.272	133866.362	37582.968
NO.273	133849.609	37593.891
NO.274	133832.855	37604.814

幅杭点座標

点 名	X座標	Y座標
NO.261+10.0L	134051.398	37482.267
NO.262L	134041.218	37484.964
NO.263L	134024.574	37496.054
NO.263+7.0L	134022.096	37505.071
NO.264L	134011.698	37512.925
NO.265L	133995.435	37524.602
NO.265+12.0L	133986.694	37533.166
NO.266L	133980.266	37537.954
NO.267L	133964.167	37549.882
NO.267+16.0L	133961.092	37559.123
NO.268L	133946.833	37562.983
NO.268+10.0L	133936.852	37562.916
NO.269L	133929.076	37569.299
NO.269+16.5L	133916.292	37579.902
NO.270L	133914.616	37583.740
NO.270+11.0L	133909.711	37586.449
NO.271L	133898.988	37593.323
NO.271+15.3L	133875.269	37588.025
NO.272L	133871.332	37590.591
NO.272+10.0L	133862.955	37596.053
NO.273L	133853.377	37599.671
NO.274L	133836.623	37610.594
NO.263R	134008.135	37470.840
NO.263+10.0R	133997.907	37473.453
NO.264R	133989.377	37477.155
NO.264+17.5R	133972.789	37485.289
NO.264+18.5R	133971.187	37484.662
NO.265R	133969.930	37485.482
NO.265+1.5R	133966.674	37486.301
NO.265+2.5R	133965.546	37487.336
NO.266R	133954.214	37497.996
NO.267R	133939.481	37512.019
NO.268R	133922.762	37523.025
NO.269R	133905.264	37533.687
NO.270R	133887.855	37542.693
NO.271R	133870.282	37552.360
NO.271+2.0R	133868.606	37553.462
NO.272R	133861.392	37575.345
NO.272+10.0R	133853.015	37580.807
NO.273R	133845.840	37588.111
NO.274R	133829.086	37599.034

基準点座標

点 名	X座標	Y座標
TB50	134007.135	37485.903
TB51	133967.299	37508.498
TB52	133926.037	37540.604
TB53	133903.324	37566.592
TB54	133874.364	37574.328
TB55	133833.674	37591.994
TB51-1	133988.226	37495.537
TB55-1	133796.760	37548.232
TM28	134025.296	37528.095
TM29	134006.915	37562.125
TM30	133962.164	37579.656
TM30-1	133985.877	37632.245
TM31	133852.889	37542.332
TM32	133887.348	37488.411
TM33	133892.221	37463.195
TM34	133939.372	37464.838
TM35	133949.920	37480.962
TM36	133995.607	37463.914
TM42	133931.907	37594.871

仮杭点座標

点 名	X座標	Y座標
KW-41	134011.333	37513.187
KW-42	134001.107	37472.634
KW-43	133987.250	37532.621
KW-44	133953.859	37488.334
KW-45	133972.862	37543.440
KW-46	133949.492	37561.858
KW-47	133914.051	37528.533
KW-48	133842.512	37562.948
KW-49	133907.541	37562.640
KW-50	133890.788	37541.223
KW-51	133914.291	37584.592
KW-52	133909.313	37596.337
KW-53	133870.895	37590.877
KW-54	133867.917	37555.543
KW-55	133856.638	37598.440
KW-56	133845.370	37588.418
KW-57	133842.198	37606.980
KW-58	133834.884	37595.254

令和8年度 国道279号道路改良工事	
工事番号	第 号
路線名	国道279号
施行所	青森県むつ市大字奥内地内
用地実測図原図	縮尺 S=1:500
図面番号	4葉中4
下北県土整備事務所	
青 森 県	

NO. 274 - NO. 286
世界測地系(測地成果2011)

所在：青森県 むつ市大字奥内 地内

用地実測図原図

縮尺S=1:500

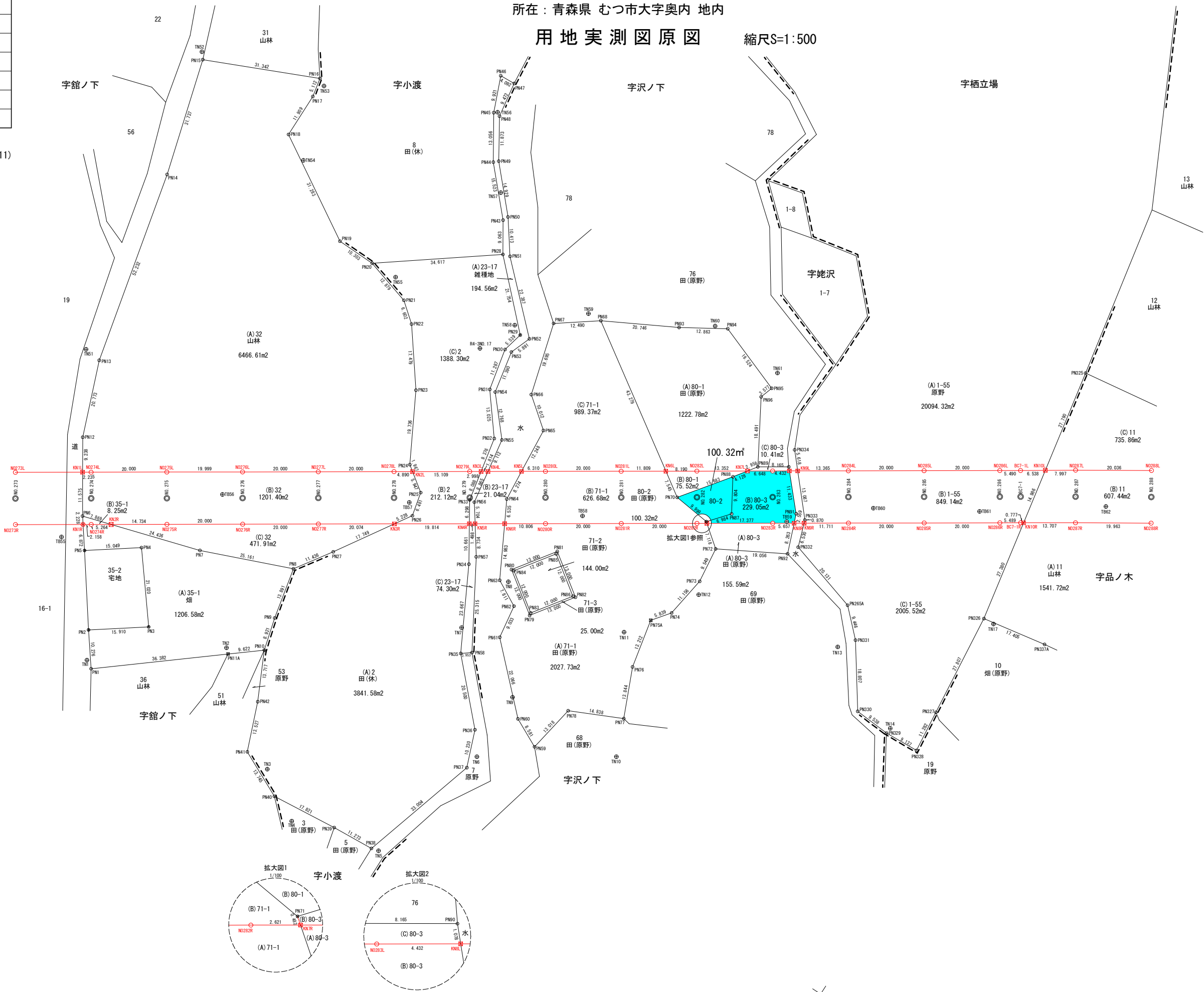

境界種凡例	
田	コンクリート杭
田	プラスチック杭
田	金 属 杭
田	鉄釘・鉄釘ハイク
田	木 杭
田	基礎埋角
田	ペイント
田	補助基準点

番号	大字名	字名	地 番	買収面積 (m2)	復元面積 (㎡)	地積測量図作 製	裁決申請、明渡裁決申立
1	奥内	今泉	43-45	304.94	1093.67	○	○ (物件なし)
2	奥内	今泉	43-46	365.45	2561.90	○	
3	奥内	今泉	43-47	512.17			
4	奥内	今泉	43-48	218.82	1998.86	○	
5	奥内	舘ノ下	44-1	25.02			○ (物件あり)
6	奥内	沢ノ下	80-2	100.32			○ (物件あり)
7	奥内	沢ノ下	80-3	229.05			
				1755.77	5654.43	3	物件あり2件、物件なし1件

用地幅杭設置測量	k m	0.2
----------	-----	-----